Eine Information
des Ingenieurbüro Körner
zur Schadstofferhebung

Ihr Ansprechpartner:
Dipl.-Ing. Frank Körner
Wasserbank 6
58456 Witten
Ruf- Nr. (02302) 42 98 235
Fax- Nr. (02302) 42 98 24
e-mail: koerner@ibkoerner.de
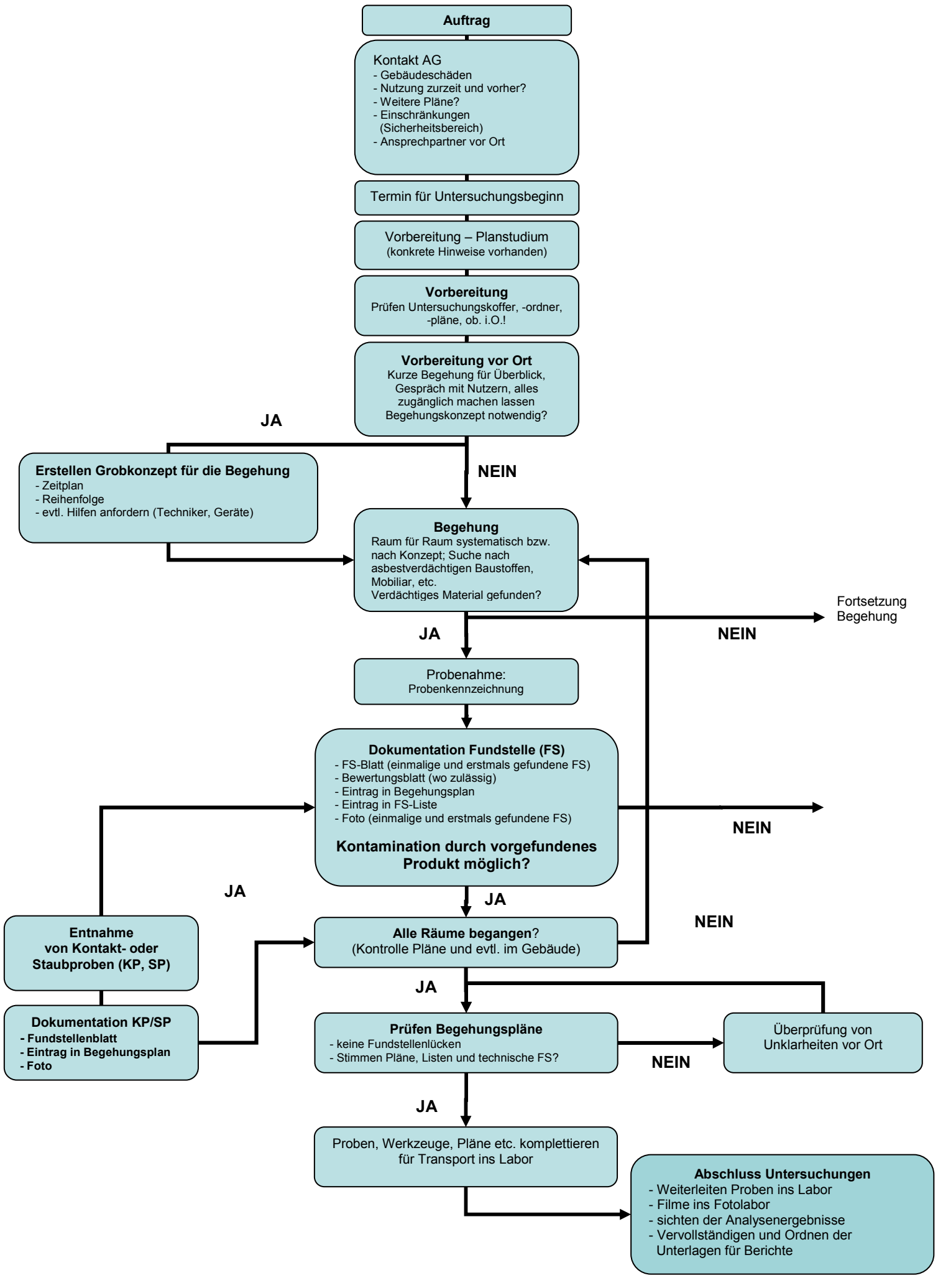
## Ablaufdiagramm Gebäudeuntersuchung Asbest